

RESUMEN NO TÉCNICO

PROYECTO BÁSICO DE AMPLIACIÓN DE EXPLOTACION PORCINA INTENSIVA DE PRODUCCIÓN EN LA FINCA “LA LANCHAS” DEL T.M DE FERIA (BADAJOZ)

Promotor: LA LANCHAS DE FERIA S.L
NIF: B-06217574



AUTOR: LUCIANO BARRENA BLÁZQUEZ
INGENIERO AGRÓNOMO
COLEGIADO Nº 559

Badajoz, abril de 2020

INDICE

1. OBJETO.....	2
2. AGENTES	2
3. LOCALIZACIÓN, ACCESO E IDENTIFICACIÓN.....	2
4. DESCRIPCIÓN DETALLADA Y ALCANCE DE LAS INSTALACIONES.....	3
4.1. Edificaciones vinculadas a la explotación actual	3
4.2. Edificaciones a vincular a la explotación actual.....	4
5. PRESUPUESTO	5

PLANO PLANTA GENERAL

1. OBJETO

El objeto del presente documento es la de solicitar al servicio de protección ambiental de la Junta de Extremadura, la modificación sustancial de la anterior autorización ambiental unificada para la ampliación de 134 plazas quedando un total de 350 plazas de cerdas reproductoras. La ampliación va consistir en la adaptación de una de las naves existentes que no se encuentra vinculada a la explotación.

La finalidad que se persigue por lo tanto es la de conseguir autorización para realizar dicha modificación y completar dicho expediente con el presente documento.

2. AGENTES

Se redacta el presente documento a petición de **LA LANCHA DE FERIA S.L** con C.I.F. B-06217574 y domicilio en calle Altozano 24 de Fuente del Maestre (Badajoz), cuyo representante legal es D. Ángel Javier Muñoz Becerra con DNI 08.787286K.

Es redactado por el ingeniero agrónomo **D. Luciano Barrena Blázquez**, con NIF 76260611-V, gerente y técnico responsable de la consultora IDECO, Estudio Técnico S.L., con CIF B06636104 y domicilio en C/ Servando González Becerra, 5 oficinas G, 06011 Badajoz.

3. LOCALIZACIÓN, ACCESO E IDENTIFICACIÓN

La finca se localiza en el término municipal de FERIA en el paraje denominado Risco Picón en la parcela 61 del polígono 3.

El acceso que tiene la explotación es a través de la carretera BA-071 que une las localidades de FERIA y Fuente del Maestre en el p.k 7,900 es donde se encuentra la entrada a la misma.

Las coordenadas UTM de donde se localiza la explotación son las siguientes:

ETRS89

X: 717361,30

Y: 4267474,80

H29

LATITUD: 38º 31' 45,15'' N

LONGITUD: 6º 30' 23,13'' W

La finca se identifica con la siguiente referencia catastral 06049A003000610000WK.

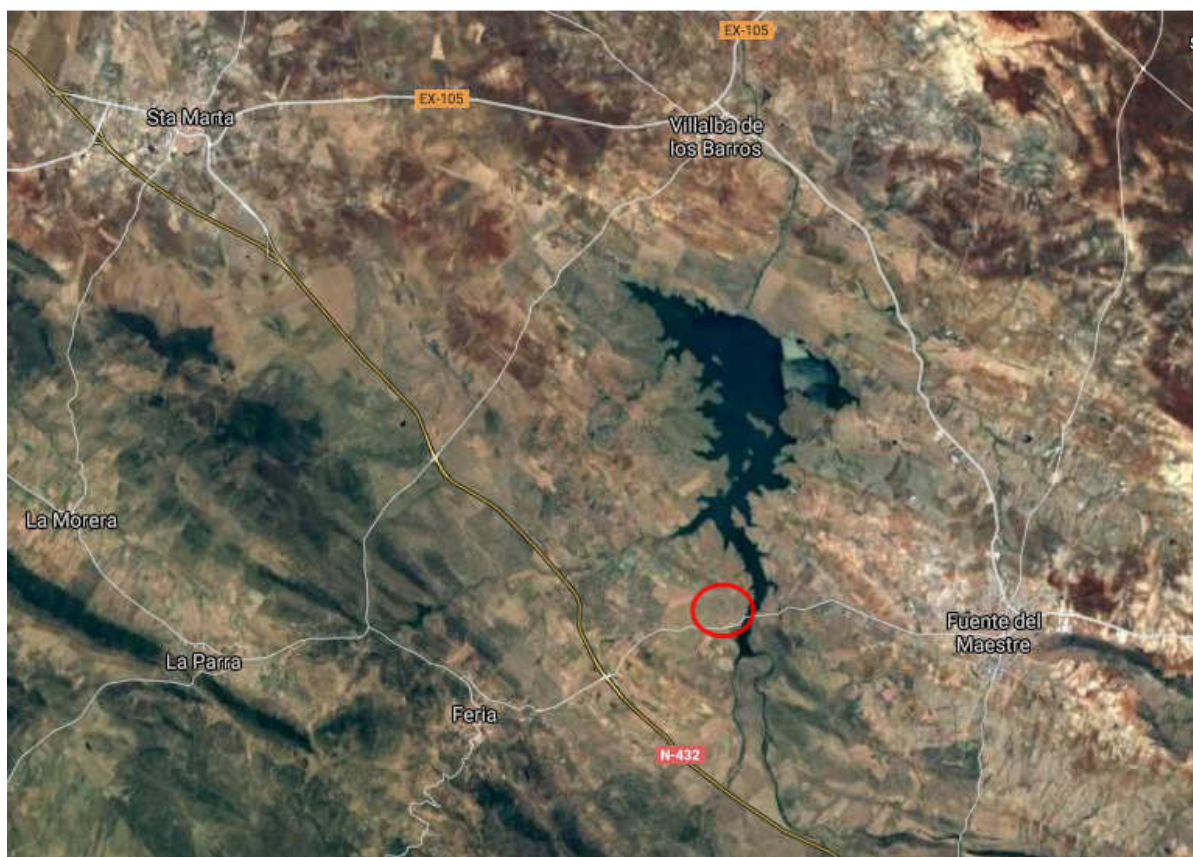

4. DESCRIPCIÓN DETALLADA Y ALCANCE DE LAS INSTALACIONES

4.1. Edificaciones vinculadas a la explotación actual

Orientación productiva	NAVES DE SECUESTRO
Superficie útil	720 m ²
Longitud	60 m
Luz	12 m
Altura a cabeza de pilar	3,00 m
Altura a cumbrera	4,00 m
Cimentación y solera	Zapatas aislada de hormigón armado y solera tipo slat con foso.
Estructura	Metálica, mediante pórtico a un agua. (Perfiles IPE 200 en pilares y vigas el IPE 270 en correas CF140.2,5 distantes entre sí 1 m).
Cerramiento	Placas alveolares solo en la cara norte y hastiales.
Cubierta	Chapa lacada en verde, con sistema de recogida de aguas pluviales mediante canalones y bajantes.
Distribución interior	Con separaciones.
Saneamiento	El saneamiento consiste en una solera de de hormigón con una pendiente de un 2 %

Orientación productiva	LAZARETO
Superficie útil	105 m ²
Longitud	15 m
Luz	7 m
Altura a cabeza de pilar	3,00 m
Altura a cumbrera	4,00 m
Cimentación y solera	Zapatillas aisladas de hormigón armado y solera hormigón y pendiente del 2% para la recogida de purines.
Estructura	Metálica, mediante pórtico a un agua. (Perfiles IPE 200 en pilares y vigas el IPE 270 en correas CF140.2,5 distantes entre sí 1 m).
Cerramiento	Bloques de hormigón.
Cubierta	Chapa lacada en verde, con sistema de recogida de aguas pluviales mediante canalones y bajantes.
Distribución interior	Diáfana
Saneamiento	El saneamiento consiste en una solera de hormigón con una pendiente de un 2 %

Edificaciones e instalaciones auxiliares:

- Sistema de almacenamiento, se dispone de una fosa hormigonada de 500 m³ de capacidad, para el almacenamiento de purines y aguas de limpiezas de las instalaciones.
- Estercolero, se dispone de un estercolero de 90 m³ de capacidad, se cubre mediante una cubierta flexible (plástico) para impedir de este modo el acceso de pluviales al interior del cubeto.

4.2. Edificaciones a vincular a la explotación actual

Uno de los cobertizos existentes se va adaptar como nave de secuestro para la ampliación de la explotación, como se detalla en los planos.

La adaptación del mismo va consistir en la excavación del foso para la instalación de un suelo slat, cerramiento de los paramentos verticales, instalación de las jaulas de parto y carpintería metálica.

5. PRESUPUESTO

RESUMEN DE PRESUPUESTO

LAS LANCHAS DE FERIA

CAPITULO	RESUMEN	EUROS	%
01	MOVIMIENTOS DE TIERRA.....	2.629,22	24,20
02	CIMENTACIÓN	2.467,50	22,71
03	SOLERA.....	2.587,50	23,81
04	CERRAMIENTO	2.538,48	23,36
05	CARPINTERIA	643,88	5,93
TOTAL EJECUCIÓN MATERIAL		10.866,58	
	21,00 % I.V.A.	2.281,98	
TOTAL PRESUPUESTO CONTRATA		13.148,56	
TOTAL PRESUPUESTO GENERAL		13.148,56	

Asciende el presupuesto general a la expresada cantidad de TRECE MIL CIENTO CUARENTA Y OCHO EUROS con CINCUENTA Y SEIS CÉNTIMOS

FERIA, a abril de 2020.

El promotor

La dirección facultativa

Fdo. Las Lanchas de FERIA S.L

Fdo. Luciano Barrena Blázquez

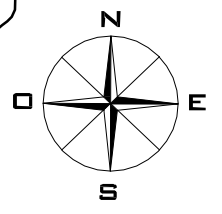

EDIF. EXISTENTES VINCULADAS EN LA EXPLOTACIÓN ACTUAL	
TIPO DE EDIFICACIONES	SUP. CONSTRUIDA (m2)
NAVES DE SECUESTRO I (60 X 12 m)	720
FOSA HORMIGONADA (12 X 12 m)	144
ESTERCOLERO (6 X 5 m)	30
LAZARETO (15 X 7 m)	105
VADA SANITARIO	-

EDIF. EXISTENTES A VINCULAR EN LA EXPLOTACIÓN ACTUAL	
TIPO DE EDIFICACIONES	SUP. CONSTRUIDA (m2)
COBERTIZO I(25,50 X 15,50 m)	395,25

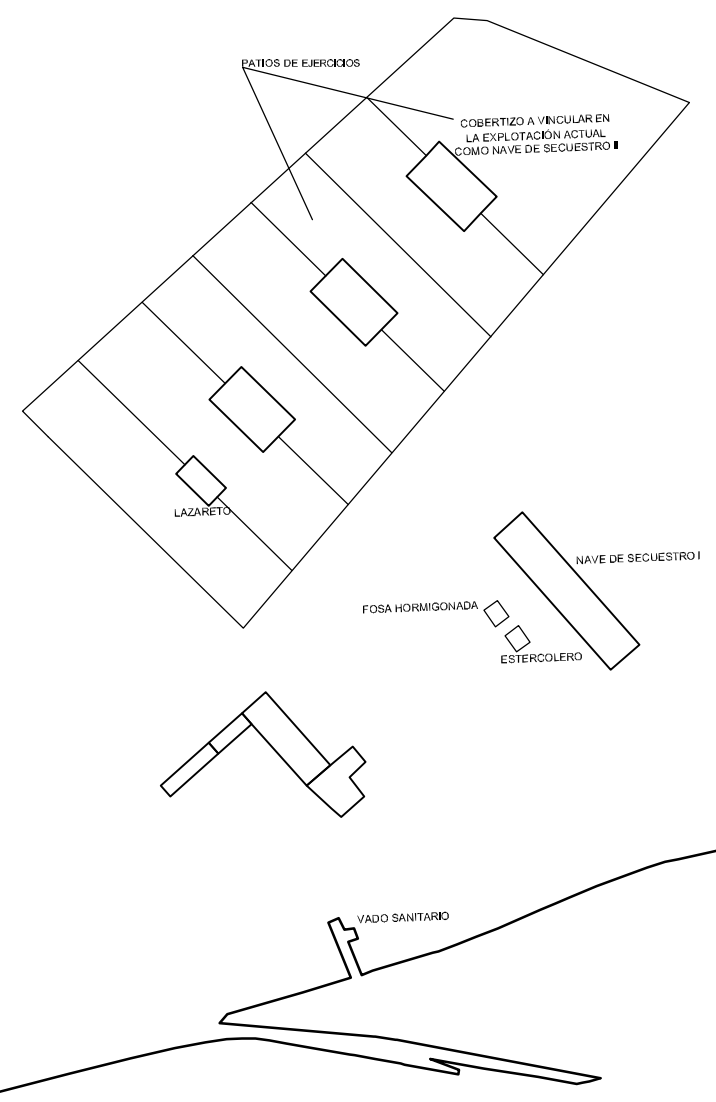

PROYECTO BÁSICO DE AMPLIACIÓN DE EXPLOTACION PORCINA INTENSIVA DE PRODUCCIÓN EN LA FINCA "LA LANCHA" DEL T.M DE FERIA (BADAJOZ)				LA LANCHA DE FERIA S.L	
EMPRESA CONSULTORA:	TÉCNICOS:	PLANO:	FECHA:	ESCALA:	PLANO Nº
		PLANTA GENERAL	ABRIL 2020	1/1000	4
Fdo.: LUCIANO BARRENA BLÁZQUEZ COL. 559					